

## HOJAS LISAS

TELÉFONOS: 1201-7644 3628-3878

ANCHO EFECTIVO 91.5 Y 122  
CMS

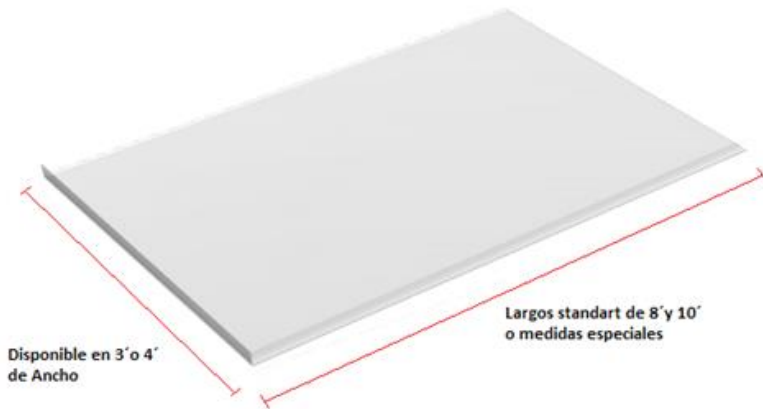

### INFORMACION TECNICA

Hojas cortadas derivadas de rollos de acero liso. Por ser un subproducto de rollos, los anchos se limitan a la longitud estándar de 91.5 cm y de 122 cm y las longitudes pueden ser estándar de 2.44 o 3.05 o bien medidas especiales. Para anchos especiales se puede procesar con sliter.

---

## FOTOGRAFIA

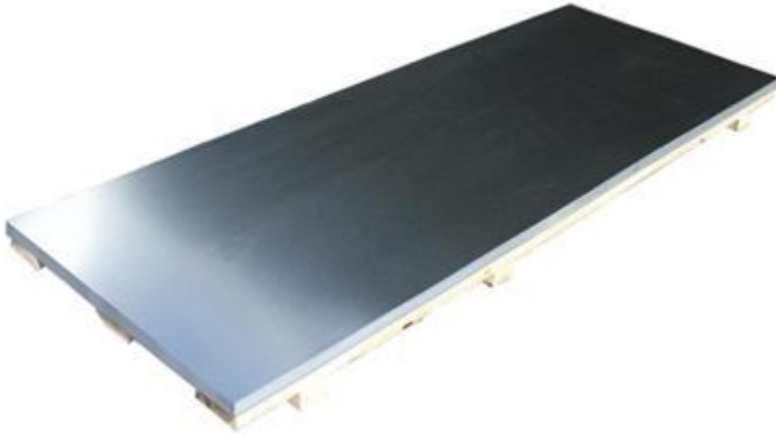

---

## TABLAS E INFORMACION

### PESOS TEORICOS POR METRO LINEAL

Ancho	10	12	14	16	18	20	22	24	24	26	28	30	32
91.5 cms	24.77	19.32	13.87	11.154	8.966	6.797	5.703	4.61	4.062	3.515	2.968	2.439	1.885
122 cms	33.03	25.76	18.5	14.872	11.96	9.062	7.604	6.15	5.416	4.687	3.957	-	-

---

## INFORMACION IMPORTANTE

Galvalaminas de Occidente S.A. de C.V., proporciona esta información como respaldo para la aplicación de los productos y no se hace responsable en ningún caso del uso que se le pueda dar; se recomienda asesoría de un especialista en el área a su propio cargo cuenta y riesgo, que verifique la veracidad de la misma.

Galvalaminas de Occidente S.A. de C.V., renuncia expresamente a cualquier responsabilidad en cualquier circunstancia a la garantía expresa o implícita al hacer disponible esta información; De igual manera no será responsable por reclamaciones, demandas, lesiones, pérdidas, gastos, honorarios, y/o costos que surjan directa o indirectamente por alguna acción. El usuario asume toda responsabilidad que surja de tal uso.

Se recomienda revise toda la información relacionada con el uso, instalación, seguridad, cuidados, normas y reglamentos de la secretaria de trabajo y previsión social y otras agencias de gobierno que tengan jurisdicción sobre publicaciones relevantes a la práctica de la construcción.